

ACHTUNG! In Räumen von 8-15 m² Inhalt, müssen bei Anbringung von Gaswasserheizern, Be- u. Entlüftungs-Öffnungen mit je 150 cm² freien Querschnitt vorgesehen werden.

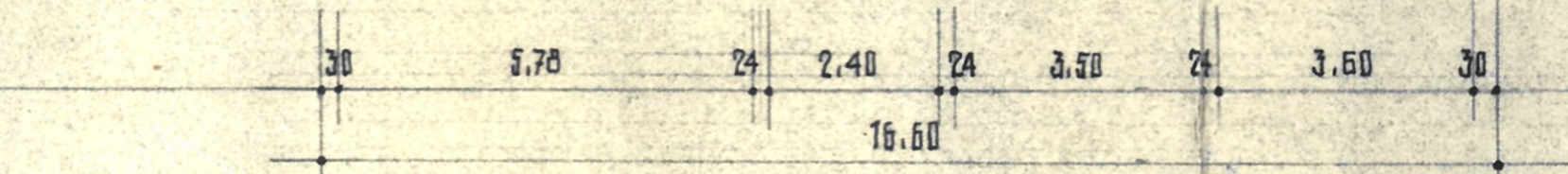
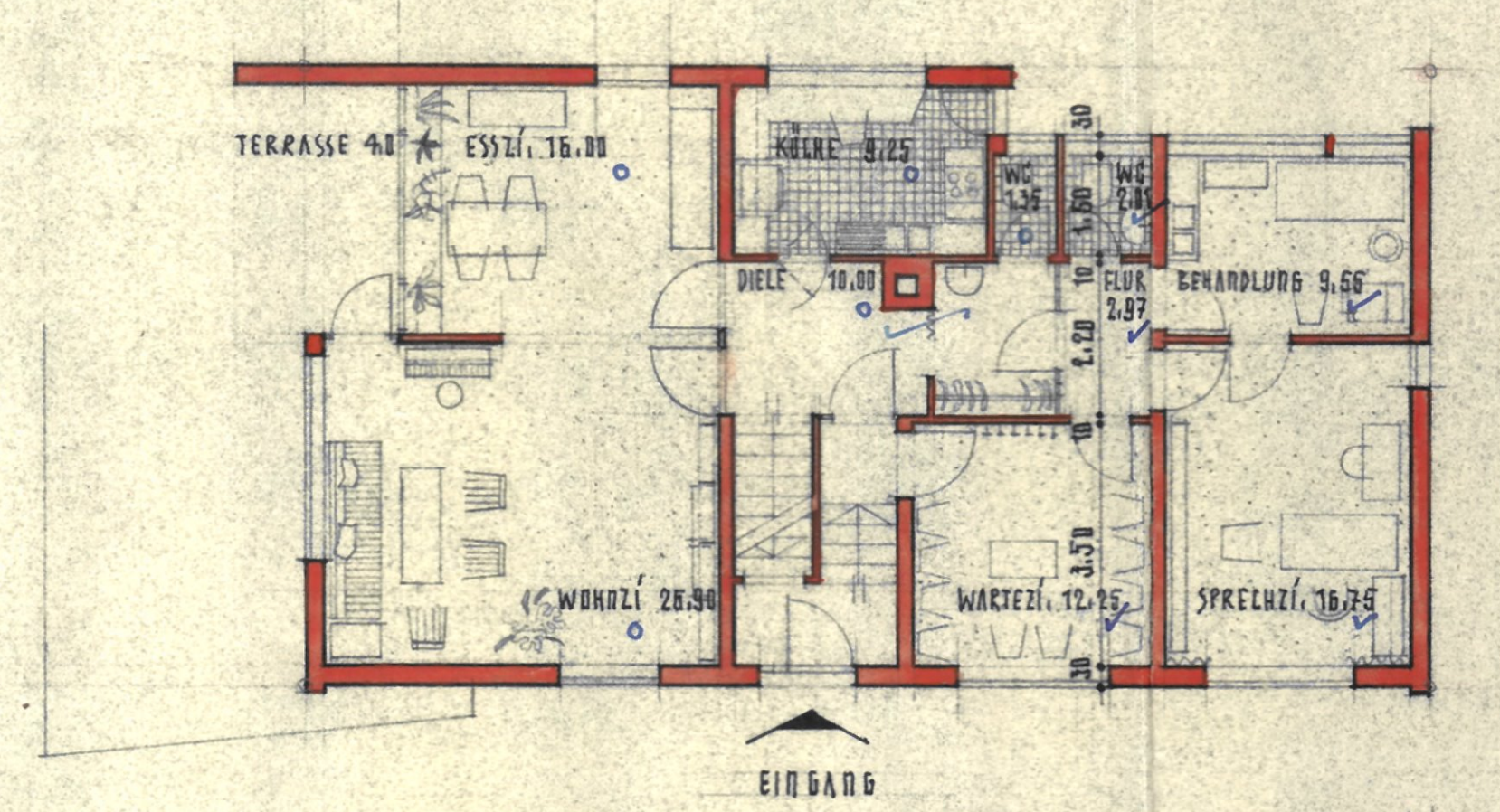
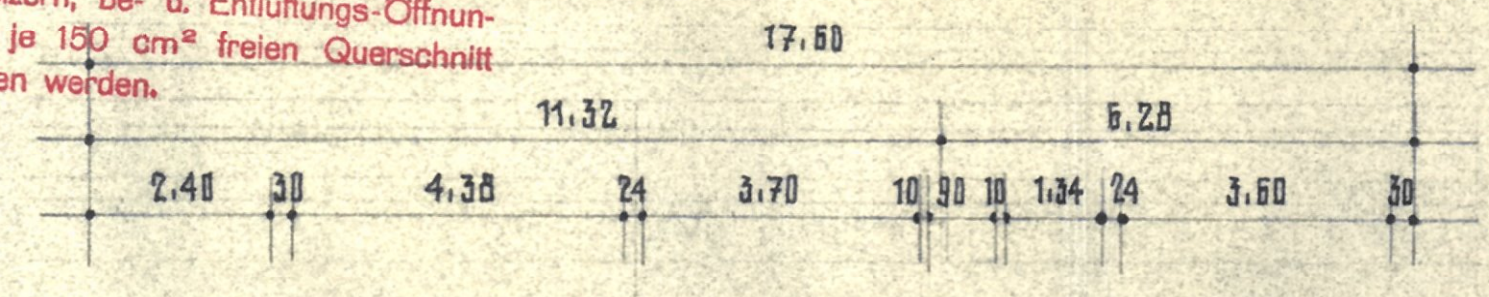
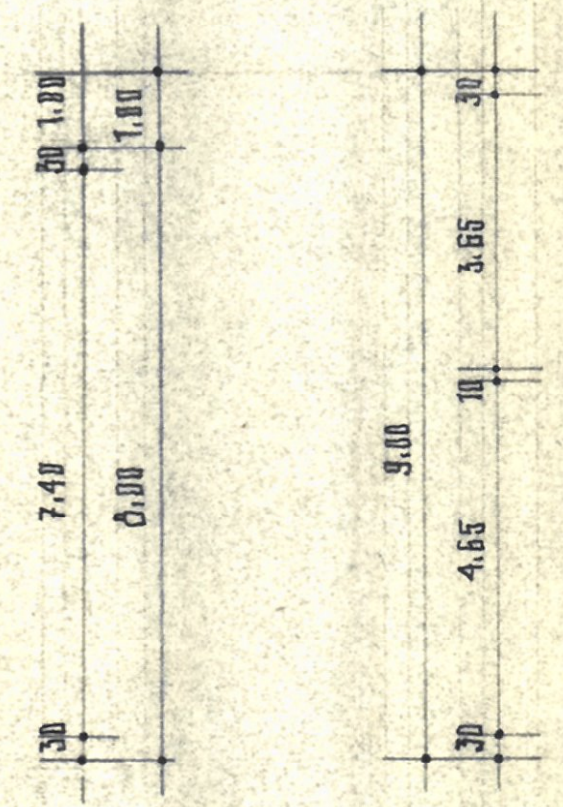
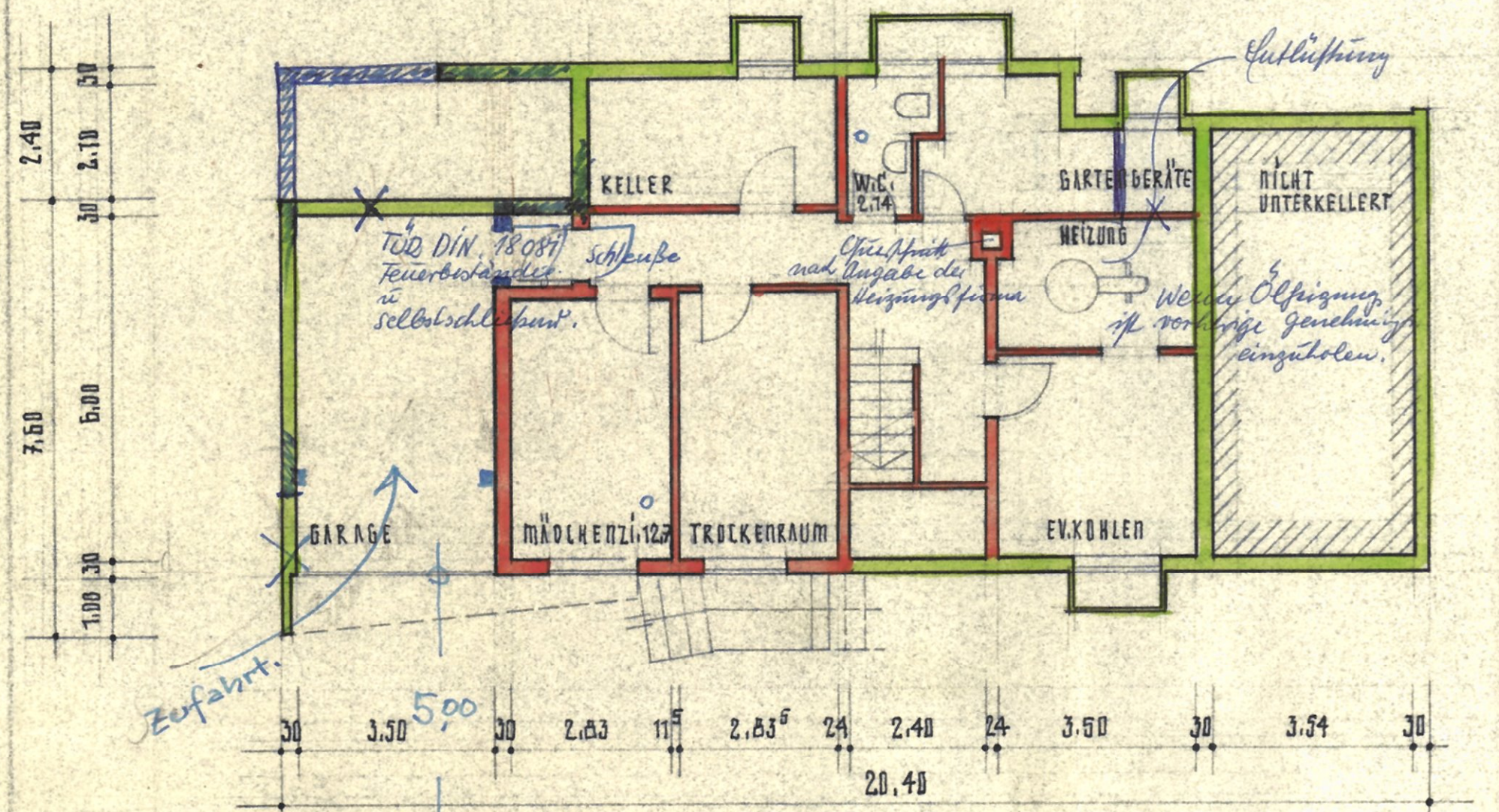
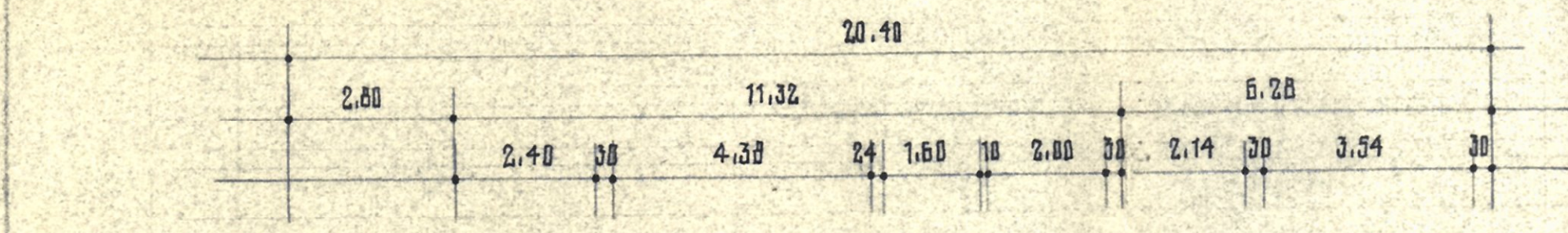

ERDGESCHOSS

Altenfähige Hilfe Verfügung

GEPRÜFT U. GENEHMIGT
 Bericht vom 25.3.58
 Nr. 6896/58
BAUAUFSICHTSAMT
 Würzburg

BAUHERR:

L. Hirsman

NACHBARN:

Schiedmayer & Baillinger
 Rentenzufußkasse
 der
 OBERLANDWERK UNTERFRANKEN
 Auftragsnr. 111
 Versicherungsverein a. F. v. 1844
 Kassenvors.
Schubert
 Gemeinnützige Wohnungsgesellschaft
 „Frauenland“ Würzburg
 G. m. b. H.
M. H. H.

ARCHITEKT:

H. Müller-Schiedmayer

helga müller-schiedmayer DIPL. ARCHIT. - WZBB
 STERNGASSE 2 - TEL 54621

2-FAMILIENHAUS MIT ARZT-PRAXIS DES HERRN DR. HERSAM SEINHEIMSTR.	DATUM: 27.1.58	PLANNR.: 15/2
grundrisse: KELLER ERDGESCHOSS	MÄSST.: 1:100	PLANGR.: 30 x 74