

Wohnflächenberechnung:

DG 15,59+15,8+3 = 34,39 m²
 OG 14,59+17,67+7,3+5,49 +2,59 = 47,64 m²
 WG 5,07+23,71+12,89+6,88 = 48,55 m²
 Terasse 50% aus 30,55 m² = 15,27 m²
 Gesamt 145,85 m²

Überbau architektur
 Poststraße 5
 97944 Boxberg
 07930 / 990487

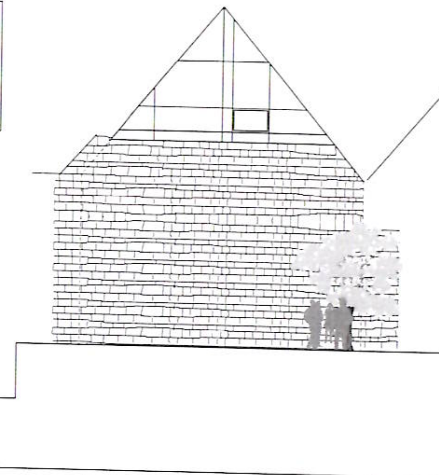
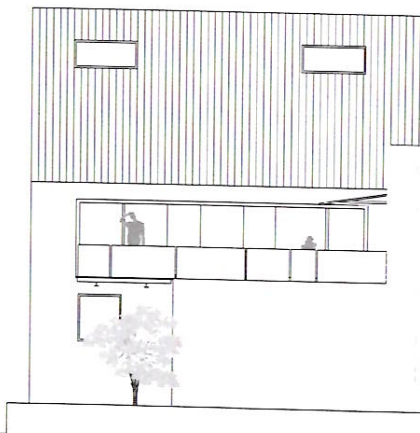

Konzept	
Bauvorhaben: Wohnhausumbau	
Bauort:	Katharinenstr. 10-12 97990 Weikersheim
Bauherr:	Irene Cuntz Poststr. 5 97944 Boxberg
Planung	ÜBERBAU <small>architektur</small>
bruno blesch freier architekt dipl. ing. fh.	
poststrasse 5 97944 boxberg tel. 07930 990487 fax 992247	