

OSTANSICHT

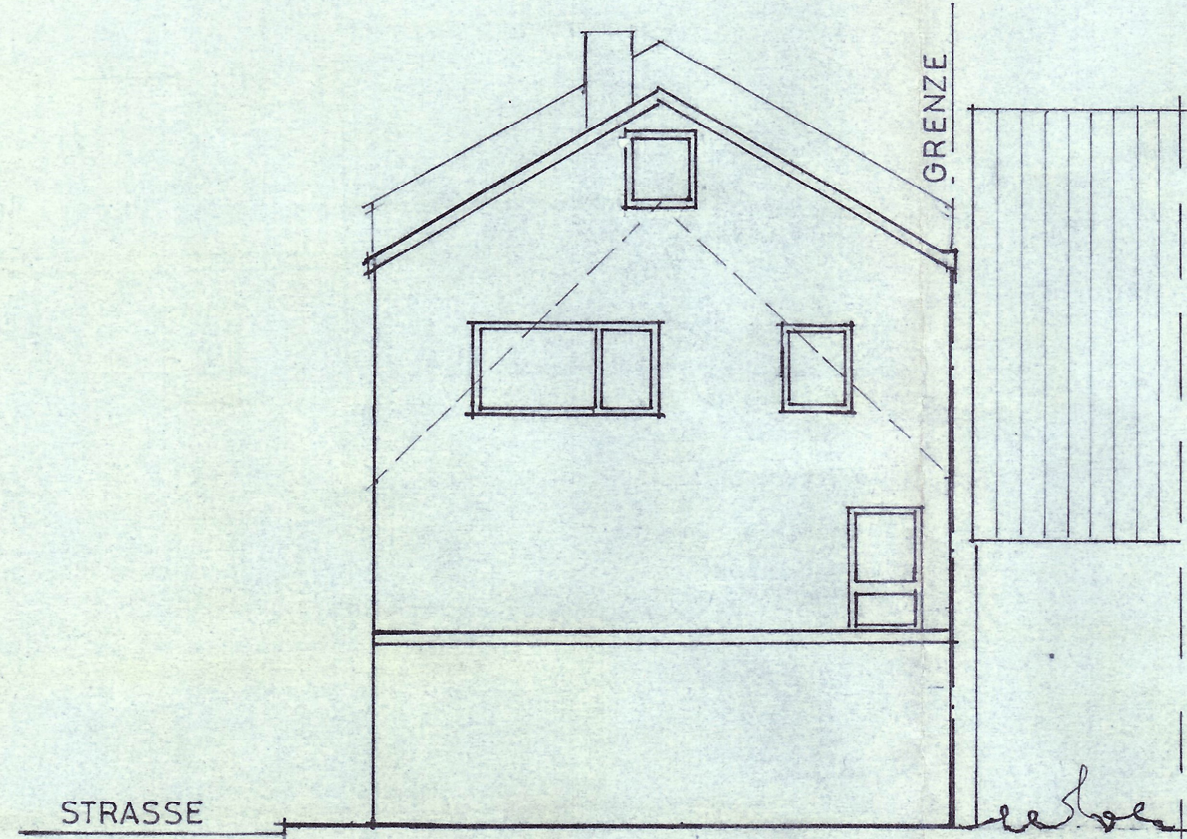

NORDANSICHT

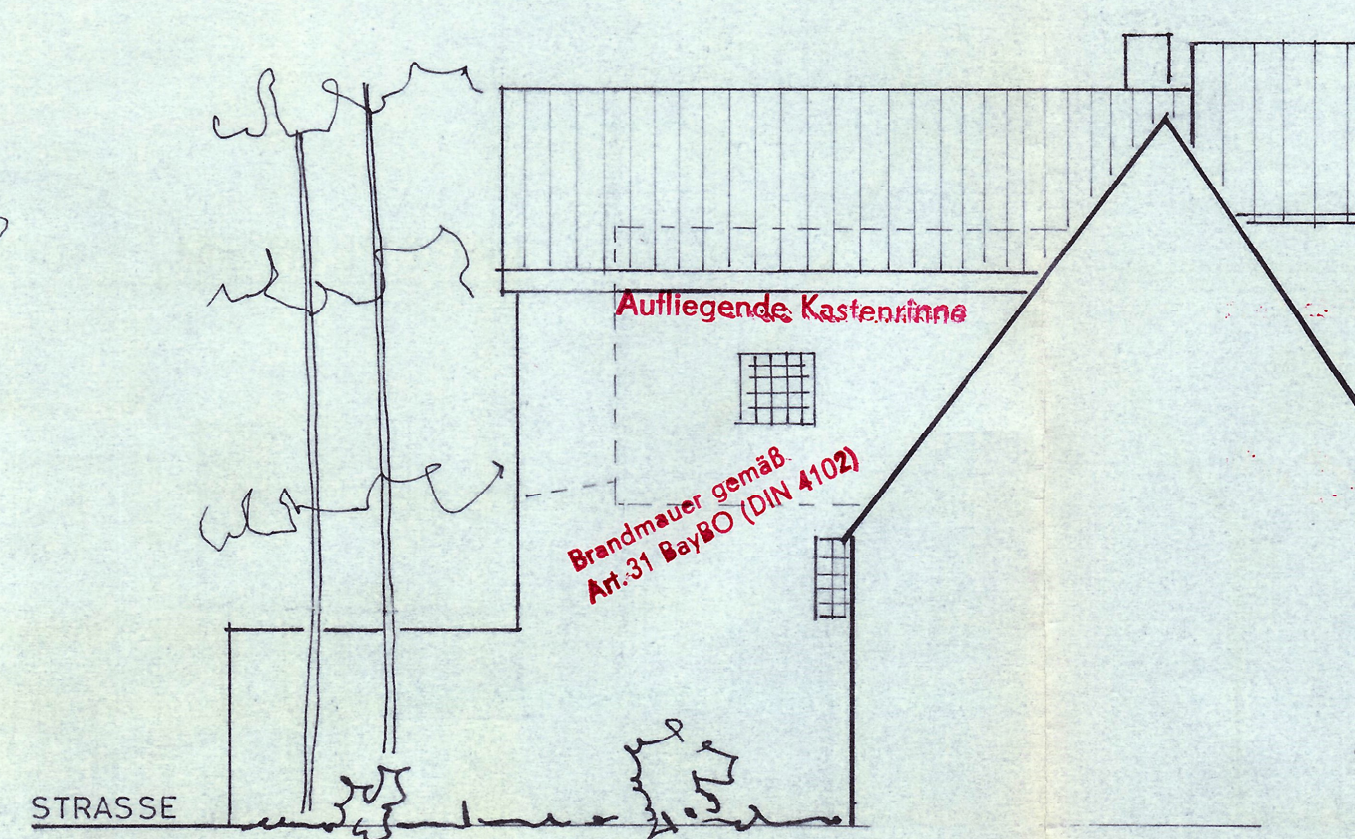

WESTANSICHT

LAGEPLAN M./1:1000

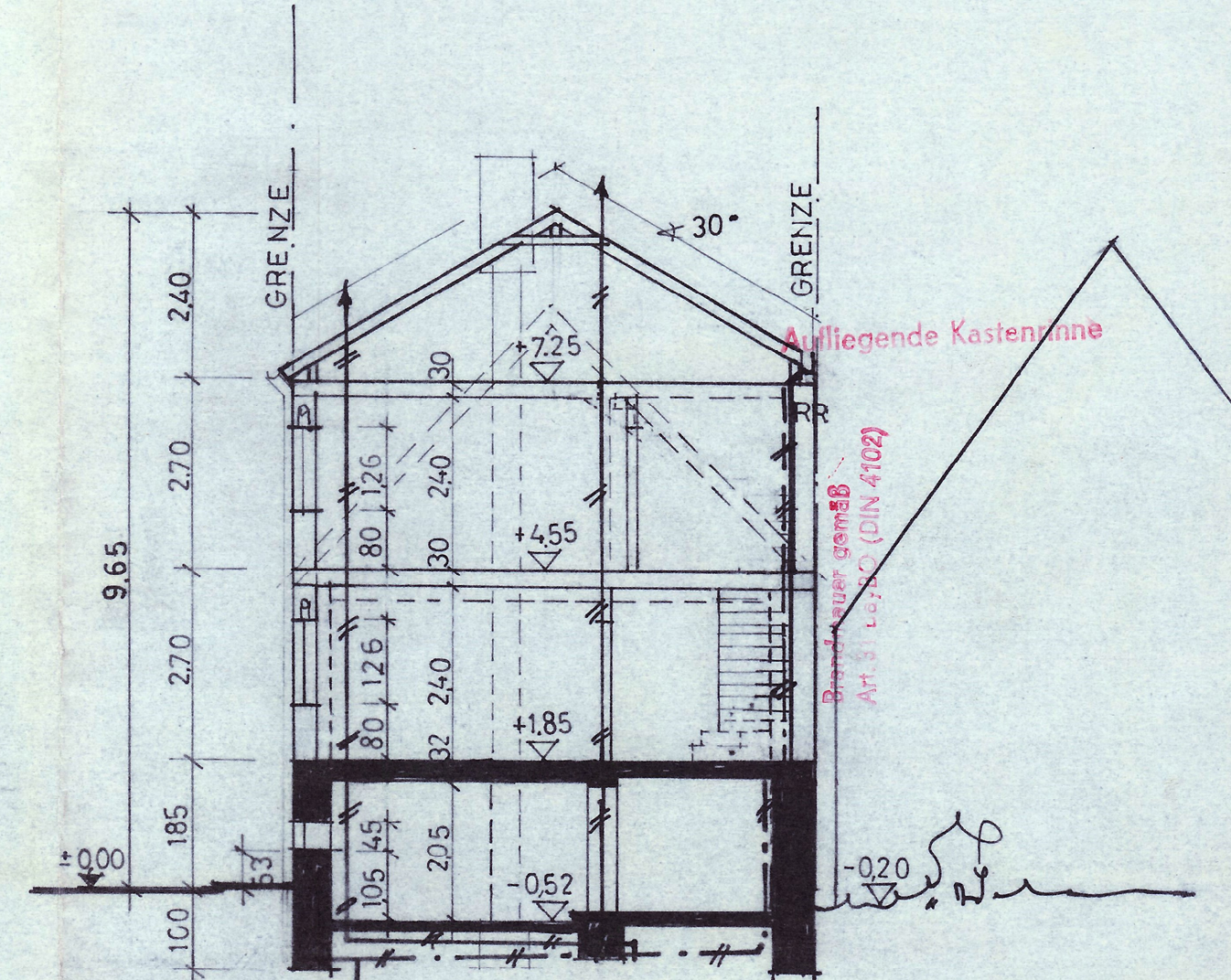
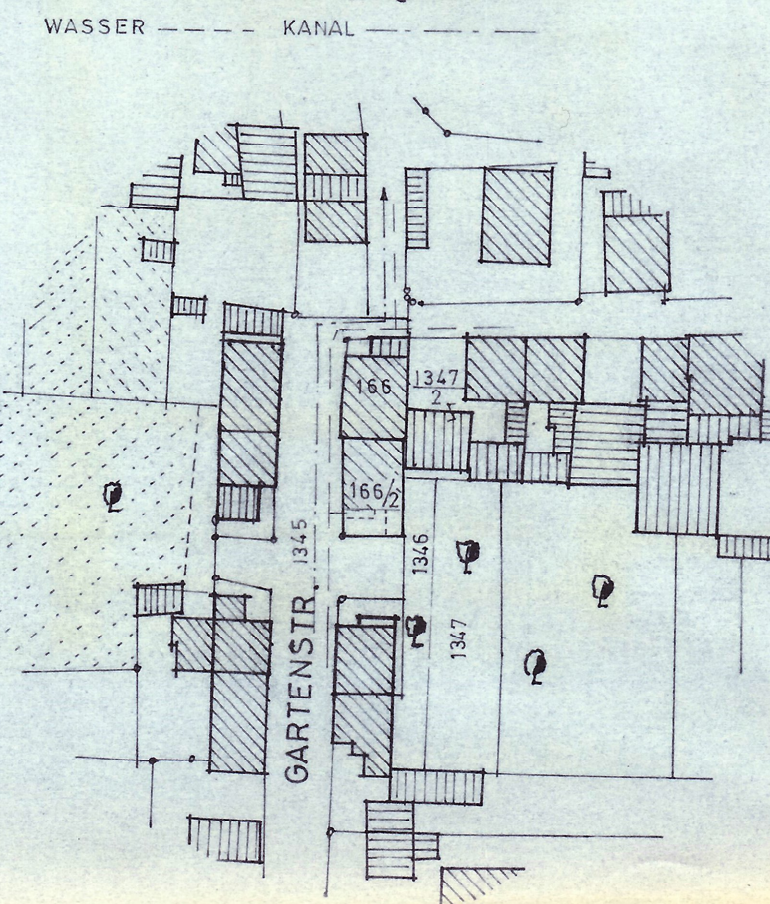

QUERSCHNITT

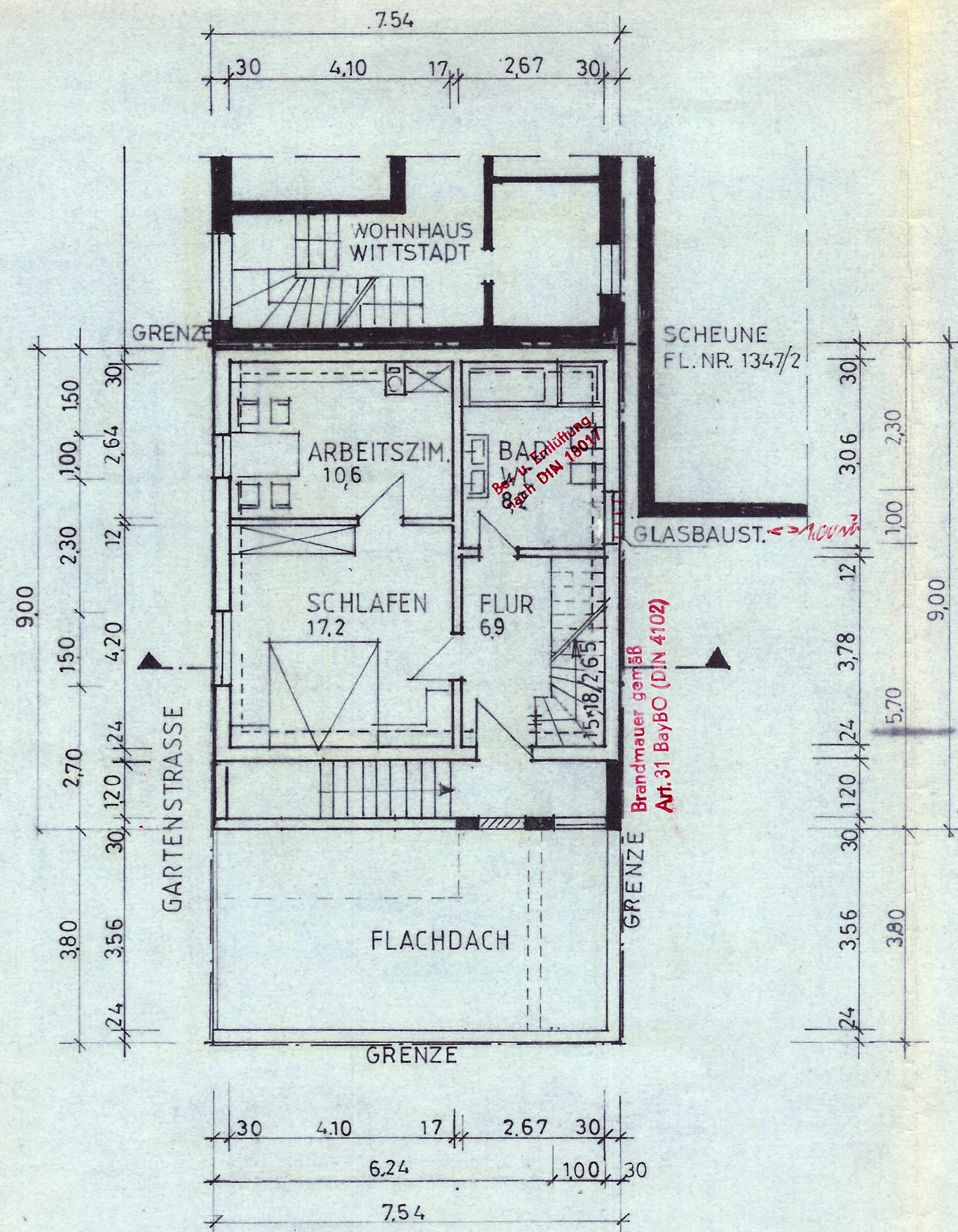

ERDGESCHOSS

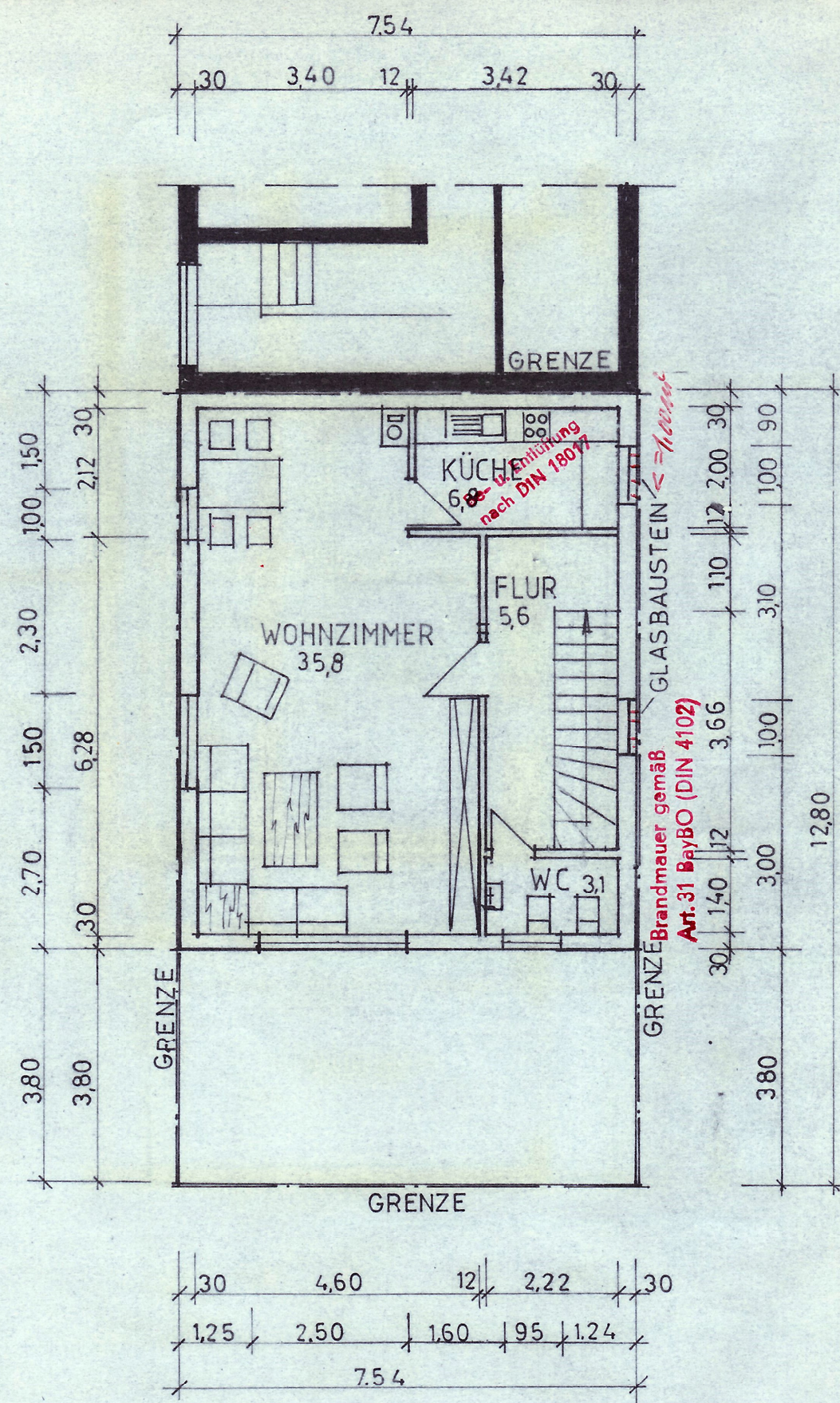

OBERGESCHOSS

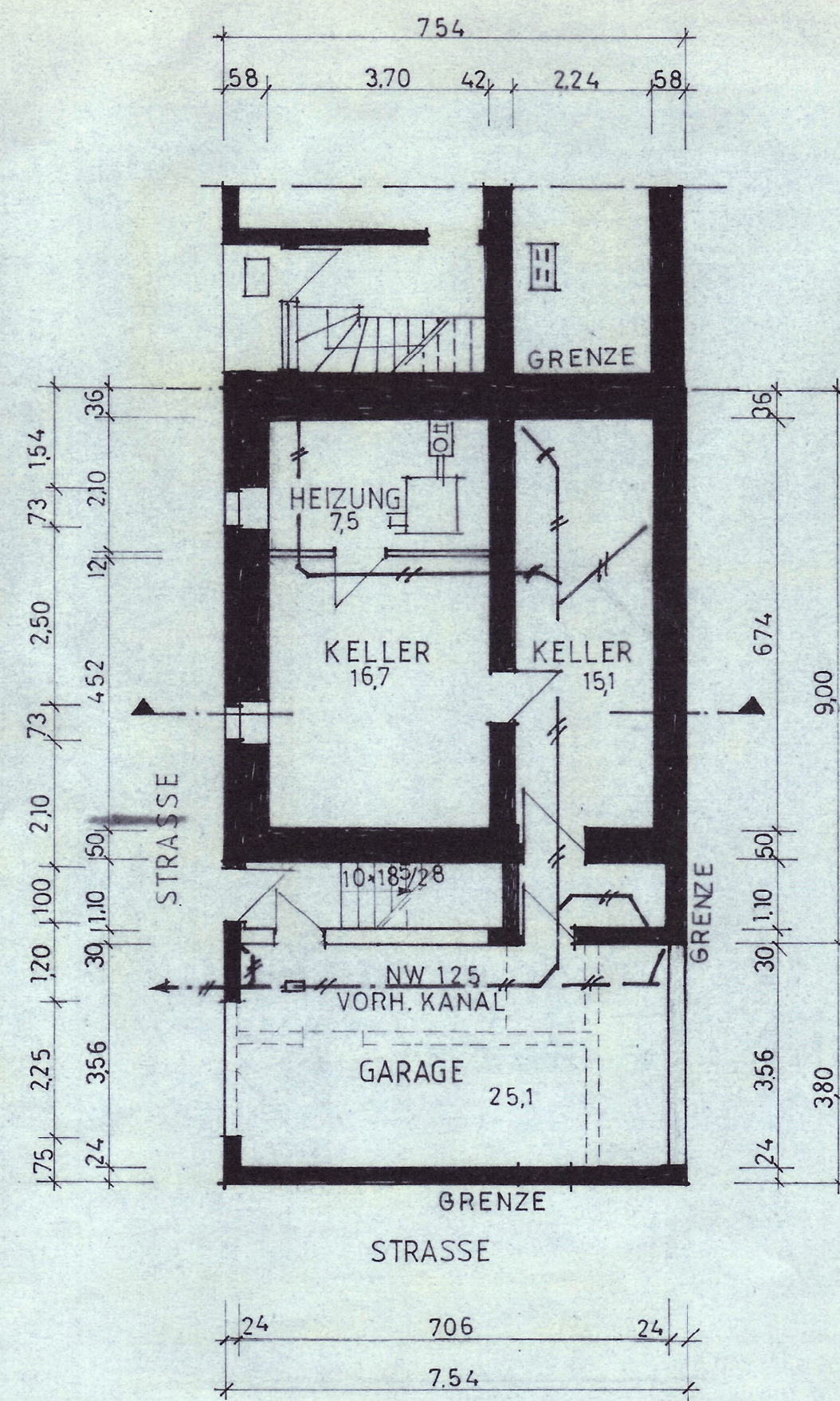

KELLERGESCHOSS

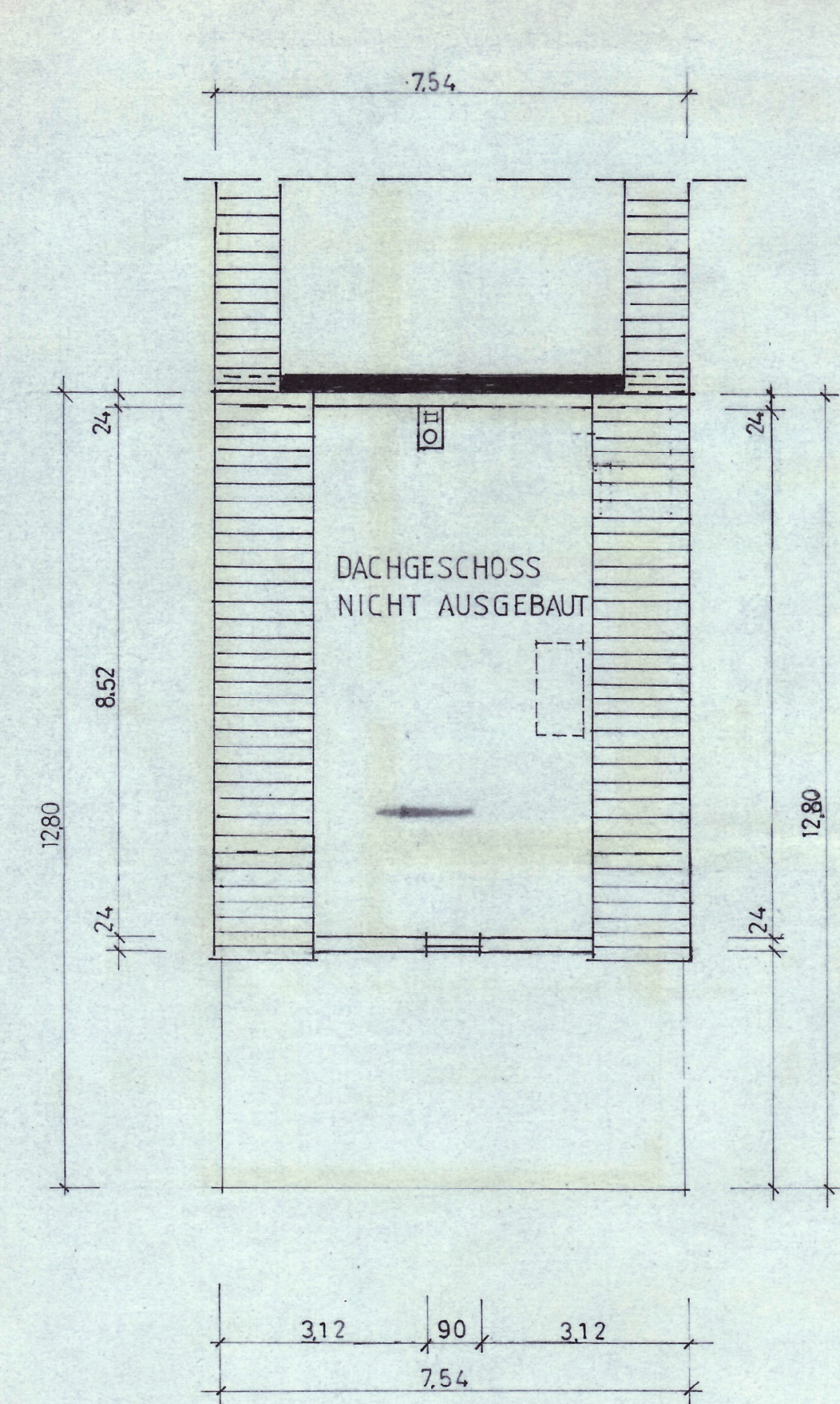

DACHGESCHOSS

TEKTURPLAN M./1:100

AUFSTOCKUNG UND ERWEITERUNG EINES
WOHNHAUSES MIT GERÄTERAUM IN
MARGETSHÖCHHEIM GARTENSTR. FL.NR. 166/2

Genehmigt unter dem Bescheid vom 03. April 1980
Nr. 8099/80
angeführten Bedingungen u. Anlagen
Würzburg den 03. April 1980
Landratsamt Würzburg i.A.

BAUHERR: MARGIT ARNDT
GARTENSTRASSE 3
8702 MARGETSHÖCHHEIM

DER BAUHERR: Christoph Arndt

DIE NACHBARN: A. Hinderhaus

Bei Erdarbeiten, Kanalaufgrabung usw. hat sich der Bauherr oder die ausführende Firma vorher bei der Gemeinde oder dem zuständigen Dieter Wittstadt anfragen und sich insbesondere über Starkstrom, Schwanstrom und Fernsprekkabel zu erkundigen. Bei Beschädigung haftet der Bauherr.

Die technische Prüfung erfolgte auf Grund des vorliegenden Plans. Soweit sich keine Einzelheiten nicht aus dem Bauplan ergeben und sich insbesondere bei der Bauausführung herausstellen, sind gesetzliche Bestimmungen oder techn. Vorschriften zu berücksichtigen, die mit dementsprechenden Aufträgen zu rechnen.

Zur Ausführung genehmigungsbedürftiger Bauvorhaben dürfen nur geeignete Baustoffe Verwendung finden.

W. Roth
Reinhold Punt

ZELLINGEN DEN 30.11.1979

Schmitt
Technisch geprüft am
Landratsamt Würzburg i.A.

ARCHITEKT: WILFRIED SCHMITT, JAHNSTR. 36
8705 ZELLINGEN OT. RETZBACH